

Technisches Datenblatt

Unterputz-Verbindungskasten

Art.-Nr. 2003112



Verbindungskasten für das Verkleben von Klemmen, mit Deckel und Deckelschraube (15 mm), Deckelrand liegt plan auf, Oberfläche ist aufgeraut, in Verbindung mit Deckel und Deckelschrauben erreichen die Verbindungsstellen das VDE-Prüfzeichen nach VDE 0606 und werden flammwidrig nach VDE 0471/DIN 695 Teil 2-1, Prüftemperatur 750 °C, Schutzart IP20.



PS Polystyrol

Stammdaten

Art.-Nr.	2003112
Typ	UV 80 K
Bezeichnung 1	Verbindungskasten
Bezeichnung 2	Unterputz
Dimension	80x80x45
Farbe	schwarz
Werkstoff	Polystyrol
Werkstoff Kürzel	PS
Kleinste VK-Einheit (VG)	50 Stück
Gewicht	4,50 kg/100 St.

Technische Daten

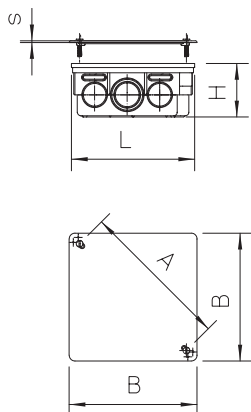

Breite	80,00 mm
Höhe	45,00 mm
Länge	80,00 mm
Maß A	102,00 mm
Maß B	97,00 mm
Maß H	45,00 mm
Maß L	85,00 mm
Abschließbar	<input type="checkbox"/>
Anzahl der Einführungen	12
Einführungen	10
Art der Einführung	Ausbrechöffnungen für Leitungen und Rohre 6 x Ø 19 mm und 4 x Ø 21,5 mm
Art der Gehäusedurchführung	Vorprägung
Ausführung	Einzel
Bauform	Verbindungsdose/-kasten
Bestückung	ohne
Deckel	nicht transparent
Deckelbefestigung	geschraubt
Einführung von Hinten	<input type="checkbox"/>
Flammwidrig	nach VDE 0471/DIN 695 Teil 2-1, Prüftemperatur 650°C
Form	quadratisch
Für Rohrdurchmesser	16/19 mm
Funktionserhalt (ETIM)	ohne
Fußbodenhöhe	47 mm

Technisches Datenblatt

Unterputz-Verbindungskasten

Art.-Nr. 2003112



Technische Daten

Halogenfrei	<input type="checkbox"/>
Mit Abschirmung	<input type="checkbox"/>
Mit Nagellasche	<input type="checkbox"/>
Mit Schrauben	<input type="checkbox"/>
Montageart	Unterputz
Nennquerschnitt	4,00 mm ²
Bemessungsspannung	400,00 V
Plombierbar	<input type="checkbox"/>
Schlagfest	<input checked="" type="checkbox"/>
Schutzart	IP20
Stutzen	ohne
Luftdicht	<input type="checkbox"/>