DWZ1DX1I6

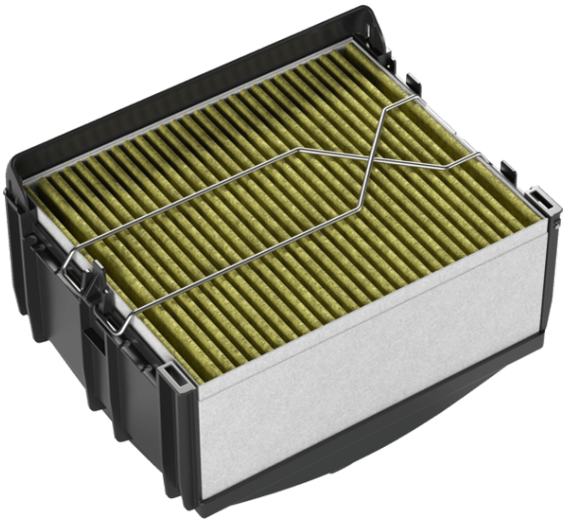

Technische Daten

Abmessungen des verpackten Gerätes (mm) :	300 x 305 x 400
Abmessung der Palette :	105.0 x 80.0 x 120.0
Anzahl Geräte pro Palette :	24
Nettogewicht (kg) :	1.762
Bruttogewicht (kg) :	2.7

4 242005 179763